

NÚM. 9	LOCALITZACIÓ Conques (indet.)	TIPUS Amagatall	SUBTIPUS Casa
MOTIU PEL QUAL VA SER UTILITZAT Persecució religiosa			
FONT D'INFORMACIÓ Oral		NOM Joana Costa	
REFERÈNCIA DOCUMENTAL O BIBLIOGRÀFICA Llibre <i>11 converses sobre la guerra civil al Pallars</i> (pp. 50)			
DADES En l'entrevista realitzada per Manel Gimeno a Joana Costa ella dona testimoni que a Conques el capellà es va amagar en una casa particular, fins que algú el va denunciar. <i>“El capellà que hi havia en aquest poble, aquí al davant mateix, no sé si el van descobrir o què, perquè el van agafar i el van portar cap al cementiri.”</i> [*] A la llum de les dades que proporciona el testimoni, no és possible determinar amb precisió en quina casa del poble estava amagat el capellà; tan sols sabem que estava situada a prop de l'antic Café Gomà.			
RECULL GRÀFIC			

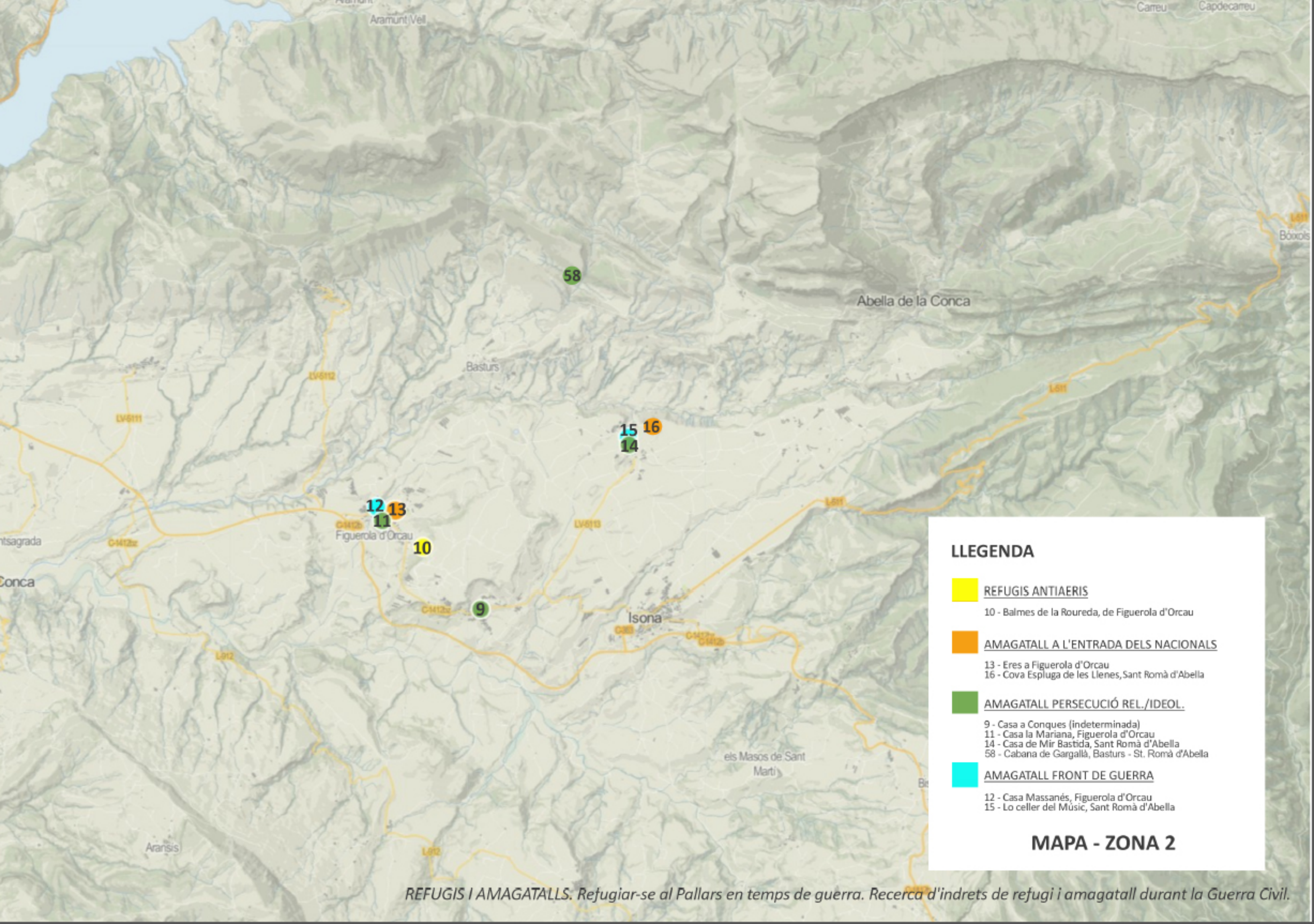

LLEGENDA

- REFUGIS ANTIAERIS**
10 - Balmes de la Roureda, de Figuerola d'Orcau
- AMAGATALL A L'ENTRADA DELS NACIONALS**
13 - Eres a Figuerola d'Orcau
16 - Cova Espluga de les Llenes, Sant Romà d'Abella
- AMAGATALL PERSECUCIÓ REL./IDEOL.**
9 - Casa a Conques (indeterminada)
11 - Casa la Mariana, Figuerola d'Orcau
14 - Casa de Mir Bastida, Sant Romà d'Abella
58 - Cabana de Gargallà, Basturs - St. Romà d'Abella
- AMAGATALL FRONT DE GUERRA**
12 - Casa Massanés, Figuerola d'Orcau
15 - Lo celler del Músic, Sant Romà d'Abella

MAPA - ZONA 2

REFUGIS I AMAGATALLS. Refugiar-se al Pallars en temps de guerra. Recerca d'indrets de refugi i amagatall durant la Guerra Civil.