

NÚM. 58	LOCALITZACIÓ Basturs – St. Romà d'Abella (indet.)	TIPUS Amagatall	SUBTIPUS Cabana
MOTIU PEL QUAL VA SER UTILITZAT Persecució ideològica			
FONT D'INFORMACIÓ Bibliogràfica		NOM	
REFERÈNCIA DOCUMENTAL O BIBLIOGRÀFICA Llibre <i>Revolució, guerra i repressió al Pallars (1936-1939)</i>			
DADES A l'obra es transcriu la relació redactada per Daniel Riu sobre els fets que van tenir lloc a Figuerola d'Orcau a l'estiu de 1936 (a partir del 19 de juliol) en que fa menció de l'amagatall d'ell mateix i del Diputat Llari a l'indret que ell anomena "Monte Garpallà" i que podria correspondre a la "Cabana del Gargallà" emplaçada sobre Basturs i Sant Romà d'Abella "Dichos señores tuvieron que esconderse unos días en el Monte Garpallà, hasta que, apoyados por amigos de Tremp, pudieron regresar al pueblo" (pp. 29)			
RECALL GRÀFIC			

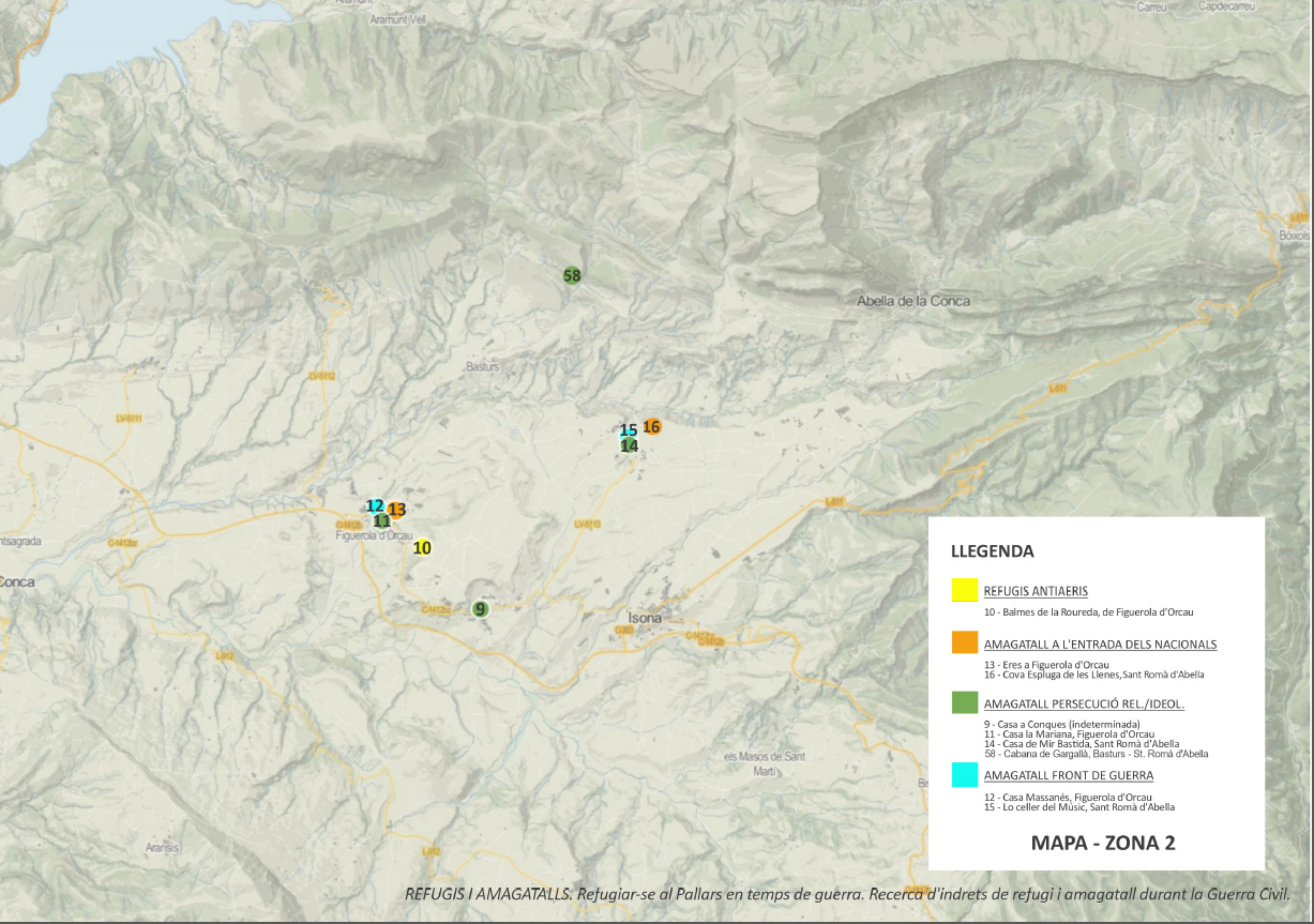

LLEGENDA

- REFUGIS ANTIAERIS**
10 - Balmes de la Roureda, de Figuerola d'Orcau
- AMAGATALL A L'ENTRADA DELS NACIONALS**
13 - Eres a Figuerola d'Orcau
16 - Cova Espluga de les Llenes, Sant Romà d'Abella
- AMAGATALL PERSECUCIÓ REL./IDEOL.**
9 - Casa a Conques (indeterminada)
11 - Casa la Mariana, Figuerola d'Orcau
14 - Casa de Mir Bastida, Sant Romà d'Abella
58 - Cabana de Gargallà, Basturs - St. Romà d'Abella
- AMAGATALL FRONT DE GUERRA**
12 - Casa Massanés, Figuerola d'Orcau
15 - Lo celler del Músic, Sant Romà d'Abella

MAPA - ZONA 2

REFUGIS I AMAGATALLS. Refugiar-se al Pallars en temps de guerra. Recerca d'indrets de refugi i amagatall durant la Guerra Civil.