

NÚM. 14	LOCALITZACIÓ Sant Romà d'Abella (indet.)	TIPUS Amagatall	SUBTIPUS Casa
MOTIU PEL QUAL VA SER UTILITZAT Persecució religiosa			
FONT D'INFORMACIÓ Bibliogràfica		NOM	
REFERÈNCIA DOCUMENTAL O BIBLIOGRÀFICA Llibre <i>"La Guerra Civil als Pallars. Comitès i trinxeres al Jussà i al Sobirà (1936-1939)</i>			
DADES Mossèn Lluís Mir Bastida es va amagar a casa del seu germà Buenaventura Mir Bastida, a Sant Romà d'Abella (pp. 128).			
RECALL GRÀFIC			

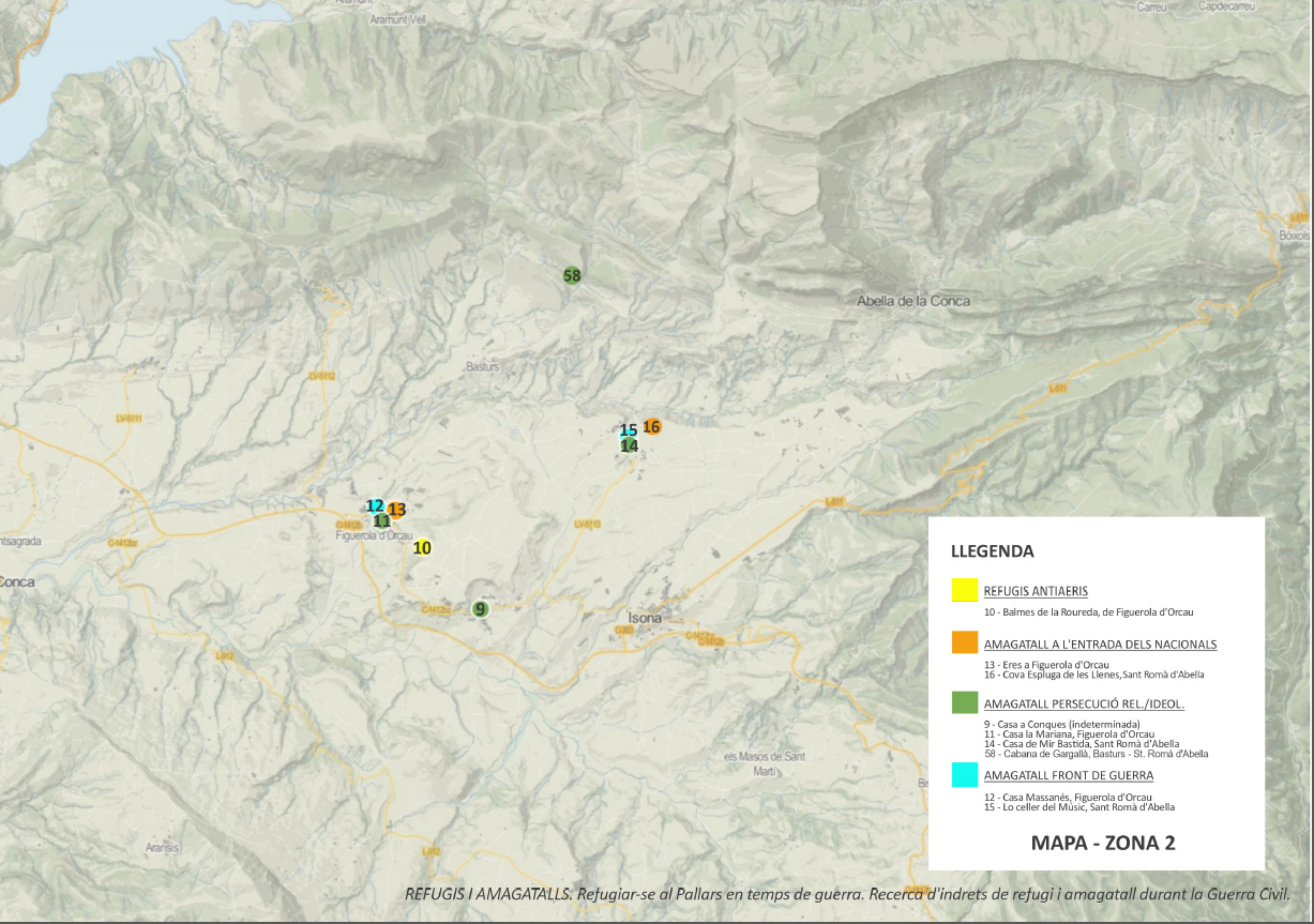

LLEGENDA

- REFUGIS ANTIAERIS**
10 - Balmes de la Roureda, de Figuerola d'Orcau
- AMAGATALL A L'ENTRADA DELS NACIONALS**
13 - Eres a Figuerola d'Orcau
16 - Cova Espluga de les Llenes, Sant Romà d'Abella
- AMAGATALL PERSECUCIÓ REL./IDEOL.**
9 - Casa a Conques (indeterminada)
11 - Casa la Mariana, Figuerola d'Orcau
14 - Casa de Mir Bastida, Sant Romà d'Abella
58 - Cabana de Gargallà, Basturs - St. Romà d'Abella
- AMAGATALL FRONT DE GUERRA**
12 - Casa Massanés, Figuerola d'Orcau
15 - Lo celler del Músic, Sant Romà d'Abella

MAPA - ZONA 2

REFUGIS I AMAGATALLS. Refugiar-se al Pallars en temps de guerra. Recerca d'indrets de refugi i amagatall durant la Guerra Civil.